

## APLINKOS SVEIKATA IR EKOLOGIJA / ENVIRONMENTAL HEALTH AND ECOLOGY

**Vadovai / The session chairs:** prof. dr. Ingrida Šaulienė,  
lekt. dr. Martynas Kazlauskas

**Sekcija vyksta hibridiniu būdu / Blended session**

**Vieta – Vytauto g. 84, Šiauliai, 410 a. / Venue – Vytauto St. 84, Šiauliai, Room 410**

**Prisijungimo nuoroda / Join a Teams meeting**

**Spustelėkite čia, kad prisijungtumėte prie susitikimo:**  
<https://byt.lt/MXINO>



Šviesos ir muzikos įtaka augalų augimui. Emilija Skiutė, Ula Adomaitytė. *Šiaulių Didždvario gimnazija*. Vadovės Virginija Savickaitė, Danguolė Vaičekauskienė. (Gyvai).

Pirmosios Melnragės paplūdimio pločio trumpalaikiai pokyčiai. Beatričė Genytė, Justė Narmontaitė. *Klaipėdos „Vėtrungės“ gimnazija*. Vadovė Daiva Mickutė. (Nuotoliniu būdu).

Mikrotaršos pernaša ir kaupimasis sniege bei grunte. Aistis Šukys, Martynas Bukis. *Šiaulių Juliaus Janonio gimnazija*. Vadovė Valentina Rakužienė. (Gyvai).

Kuršėnų mieste lokalizuotų šulinių vandens kokybės tyrimai. Kornelija Petkutė. *Šiaulių valstybinė kolegija*. Vadovė Violeta Petraškienė. (Nuotoliniu būdu).

Augimo sąlygų ir gamtinių faktorių įtakos rėvių susidarymo dinamikai statistinis ryšys. Evelina Riukaitė, Rugilė Ramoškaitė. *Šiaulių Juliaus Janonio gimnazija*. Vadovė Valentina Rakužienė. (Gyvai).

Bispectral Index Relation with Delirium in Post-cardiac Surgery Patients. Abdul Fatah Alias Ddo Abro. *Lithuanian University of Health Sciences, Kaunas*. Vadovė Milda Švagždienė. (Nuotoliniu būdu).

Moterų, sirgusių koronaviruso liga, nėštumo baigčių analizė. Alina Liepinaitienė. *Vytauto Didžiojo universitetas*. Vadovas prof. dr. Audrius Dėdelė. (Gyvai).

Mamų požiūris į su žindymu susijusias paslaugas Lietuvoje. Greta Jonkienė, doc. dr. Snieguolė Kaselienė. *Lietuvos sveikatos mokslų universitetas*. Vadovė doc. dr. Snieguolė Kaselienė. (Nuotoliniu būdu).

Šienavimo poveikis biologinei įvairovei miesto žaliosiose erdvėse. Aidas Bertulis. *Vilniaus universiteto Šiaulių akademija*. Vadovas lekt. dr. Martynas Kazlauskas. (Gyvai).

Studentų miego ypatumai: elgsenos ir žinių vertinimas. Martirija Fominaitė, Gabrielė Dargytė, Augustina Idaitė, Julija Lebedeva. *Lietuvos sveikatos mokslų universitetas*. Vadovė Raminta Bulvičienė. (Nuotoliniu būdu).

Tyrimas, kuriuo būtų įvertinta žiedadulkių sklaida mokyklos patalpose. Aida Čepulienė. *Vilniaus universiteto Šiaulių akademija*. Vadovė prof. dr. Ingrida Šaulienė. (Gyvai).

Šiaurės Aukštaitijos etnofarmacinis tyrimas. Dovydas Anilionis. *Lietuvos sveikatos mokslų universitetas*. Vadovas T. A. Mekas. (Nuotoliniu būdu).

Poilsiautojų poveikio slidinėjimo trasų augalijai vertinimas. Monika Balčikonienė. *Vilniaus universiteto Šiaulių akademija*. Vadovė doc. dr. Laura Šukienė. (Gyvai).

---

## EKONOMIKA IR INVESTAVIMAS I / ECONOMICS AND INVESTMENT I

**Vadovės / The session chairs: doc. dr. Kristina Matuzevičiūtė-Balčiūnienė, doc. dr. Dovilė Ruplienė**

**Sekcija vyksta Gyvai / Onsite**

**Vieta – Vytauto g. 84, Šiauliai, 202 a. / Venue – Vytauto St. 84, Šiauliai, Room 202**

Atrinktų produktų 2016–2023 m. kainų pokyčio tyrimas. Guoda Andrašiūnaitė, Justė Kazakevičiūtė, Justina Šadoviakaitė. *Šiaulių „Romuvos“ gimnazija*. Vadovės Renata Baronienė, Simona Zonienė. (Gyvai).

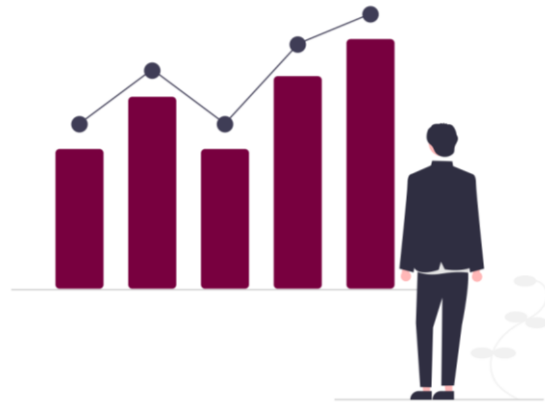

Lietuvos finansų sektoriaus stabilumo vertinimas. Raimonda Šniukaitė. *Vilniaus universiteto Šiaulių akademija*. Vadovė prof. dr. Diana Cibulskienė. (Gyvai).

Nuomininkų rizikingumo vertinimo kriterijai ir rodikliai komercinio nekilnojamojo turto apsektu. Lina Sabė. *Vilniaus universiteto Šiaulių akademija*. Vadovė doc. dr. Lina Garšvienė. (Gyvai).

Žaliųjų obligacijų apimties pokyčius lemiančių veiksnių vertinimas teoriniu aspektu. Nomeda Pakalnytė. *Vilniaus universiteto Šiaulių akademija*. (Gyvai).

Europos sąjungos struktūrinių fondų lėšų poveikio regionų konvergencijai vertinimo rodikliai. Agnė Juozapaitienė. *Vilniaus universiteto Šiaulių akademija*. Vadovė doc. dr. Kristina Matuzevičiūtė-Balčiūnienė. (Gyvai).

Aukštojo mokslo finansavimas Lietuvoje ES šalių kontekste. Agnė Macaitytė. *Vilniaus universiteto Šiaulių akademija*. (Gyvai).

Globalizacijos poveikio pajamų nelygybei pagrindimas teoriniu aspektu ir empirinių tyrimų analizė. Aušra Timinskaitė. *Vilniaus universiteto Šiaulių akademija*. Vadovė prof. dr. Zita Tamašauskienė. (Gyvai).

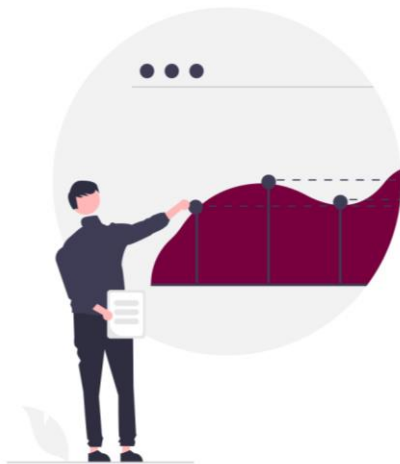

---

## EKONOMIKA IR INVESTAVIMAS II / ECONOMICS AND INVESTMENT II

**Vadovės / The session chairs: prof. dr. Zita Tamašauskienė, prof. dr. Diana Cibulskienė**

**Sekcija vyksta nuotoliniu būdu / Online**

**Prisijungimo nuoroda / Join a Teams meeting**

**Spustelėkite čia, kad prisijungtumėte prie susitikimo:**  
<https://byt.lt/VmoSa>

The Impact of Trade Liberalization on the Economic Growth and Income Inequality of the Developing Countries of South America and South Asia. Saba Seperteladze. *LCC International University*. (Nuotoliniu būdu).

International Arbitration vis-à-vis Economic Nationalism and Developments of Investment Arbitration in the EU. Mantas Pakamanis. *Mykolas Romeris University, Kauno kolegija Higher Education Institution*. (Nuotoliniu būdu).

Protų nutekėjimo reiškinys Europoje. Lina Navalinskaitė. *Kauno technologijos universitetas*. (Nuotoliniu būdu).

Dirbtinio intelekto plėtros poveikis vidutiniam darbuotojų darbo užmokesčiui Europos regione. Ugnė Jurkutė. *Kauno technologijos universitetas*. (Nuotoliniu būdu).

Pajamų nelygybės kitimo tendencijos Baltijos šalyse. Eglė Bendikaitė. *Kauno technologijos universitetas*. Vadovė doc. dr. Rozita Susnienė. (Nuotoliniu būdu).

Investicijos į žaliąją energiją. Laura Mitrauskaitė. *Kauno technologijos universitetas*. Vadovė prof. dr. Vaida Pilinkienė. (Nuotoliniu būdu).

Darbo našumo ir darbo užmokesčio sąsajos Lietuvos ekonomikoje 2004–2021 m. laikotarpiu. Austėja Laukytė. *Kauno technologijos universitetas*. Vadovė Rozita Susnienė. (Nuotoliniu būdu).

Covid-19 ribojimų griežtumo ir kitų veiksnių įtakos infliacijai teoriniai aspektai. Luka Kolesnikovaitė. *Vilniaus universiteto Šiaulių akademija*. Vadovė doc. dr. Janina Šeputienė. (Nuotoliniu būdu).

---

## **INFORMATIKA IR INŽINERIJA / INFORMATICS AND ENGINEERING**

**Vadovai / The session chairs:** lekt. dr. Dainius Balbonas, asist. dr. Mindaugas Stoncelis

**Sekcija vyksta nuotoliniu būdu / Online**

**Prisijungimo nuoroda / Join a Teams meeting**

Spustelėkite čia, kad prisijungtumėte prie susitikimo: <https://byt.lt/KPP49>

Knowledge and Skills which Students Accomplish in VEX IQ Competition. Arnas Šidlauskas, Matas Vladyka, Rokas Zelba. *Šiauliai Dainai progymnasium*. Vadovė Jolita Kaupienė. (Nuotoliniu būdu).

Tvariosios tiekimo grandinės valdymo statybos įmonėse rodiklių svarba ir jų vertinimas. Ieva Cataldo. *Vilniaus Gedimino technikos universitetas*. Vadovas prof. dr. Audrius Banaitis. (Nuotoliniu būdu)

Software Quality Measurements: the Case of Coupling and Cohesion. Ivan Iachnyk. *Vilnius University Šiauliai Academy*. Vadovas asist. dr. Vaidas Giedrimas. (Nuotoliniu būdu).

Daugiaklasių duomenų klasifikavimo metodų tyrimas. Emilija Valujavičiūtė. *Vilniaus Gedimino technikos universitetas*. Vadovė prof. dr. Simona Ramanauskaitė. (Nuotoliniu būdu).

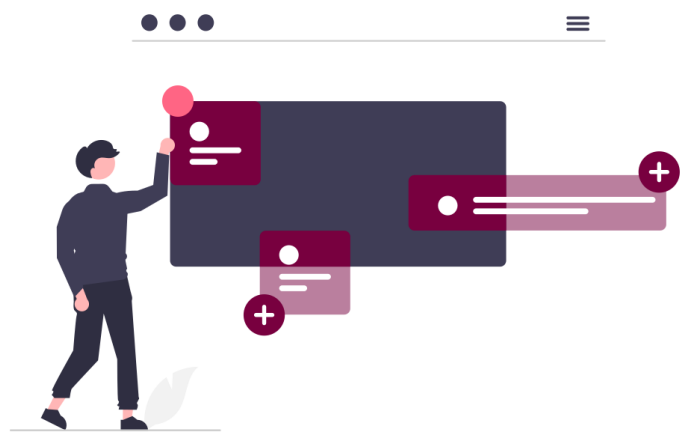

Internetinių tinklalapių naudojamų turinio valdymo sistemų duomenų gavyba. Dmitrij Kolodynskij. *Vilniaus Gedimino technikos universitetas*. Vadovė doc. dr. Simona Ramanauskaitė. (Nuotoliniu būdu).

Interaktyviųjų mokymosi priemonių taikymas X mokyklos ugdymo procese. Jolita Stankevičienė. *Vilniaus universiteto Šiaulių akademija*. Vadovė asist. dr. Rita Misiulienė. (Nuotoliniu būdu).

---

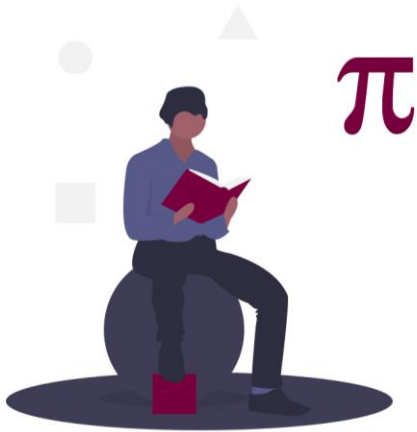

## **MATEMATIKA IR JOS TAIKYMAI / MATHEMATICS AND ITS APPLICATIONS**

**Vadovai / The session chairs: doc. dr. Virginija Garbaliuskienė, asist. dr. Vaidotas Kanišauskas**

**Sekcija vyksta hibridiniu būdu / Blended session**

**Vieta – Vytauto g. 84, Šiauliai, 203 a. / Venue – Vytauto St. 84, Šiauliai, Room 203**

**Prisijungimo nuoroda / Join a Teams meeting**

**Spustelėkite čia, kad prisijungtumėte prie susitikimo: <https://byt.lt/ObETp>**

COVID-19 duomenų kitimo statistinė analizė. Ieva Urbonaitė. *Vilniaus universiteto Šiaulių akademija*. Vadovė asist. dr. Karolina Kanišauskienė. (Gyvai).

Gramo taškai ir Rymano dzeta funkcijos universalumas trumpuose intervaluose. Rokas Kasperavičius. *Vilniaus universiteto Šiaulių akademija*. Vadovas prof. dr. Darius Šiaučiūnas. (Gyvai).

Absoliučiai konverguojančių Dirichlė eilučių universalumas. Edvinas Levickas. *Vilniaus universiteto Šiaulių akademija*. Vadovas prof. dr. Darius Šiaučiūnas. (Gyvai).

Studentų priėmimo į Lietuvos didžiųjų miestų aukštąsias mokyklas lyginamoji statistinė analizė. Ieva Šimkevičienė. *Vilniaus universiteto Šiaulių akademija*. Vadovas asist. dr. Vaidotas Kanišauskas. (Gyvai).

---



## **VERSLO IR VIEŠOSIOS VADYBOS IŠŠŪKIAI IR GALIMYBĖS / CHALLENGES AND OPPORTUNITIES FOR BUSINESS AND PUBLIC MANAGEMENT**

**Vadovės / The session chairs: lekt. dokt. Anželika Gumuliauskienė, lekt. Aida Jankauskienė**

**Sekcija vyksta nuotoliniu būdu / Online**

**Prisijungimo nuoroda / Join a Teams meeting**

**Spustelėkite čia, kad prisijungtumėte prie susitikimo: <https://byt.lt/0fhxQ>**

Sumanaus viešojo valdymo dimensijų raiška žalos aplinkai prevencijos ir ištaisymo sistemoje: teorinis aspektas. Jaunė Blažytė. *Vilniaus universiteto Šiaulių akademija*. Vadovė asist. dr. Violeta Kiurienė. (Nuotoliniu būdu).

Relationship Between Social Media and Website in Sports Organizations. Bariscan Cevahir. *Lithuanian Sports University*. Vadovas dr. Antanas Ūsas. (Nuotoliniu būdu).

Valstybės tarnybos reformos: etapai, iššūkiai ir galimybės. Gabija Petrauskaitė. *Vilniaus universiteto Šiaulių akademija*. Vadovė asist. dr. Violeta Kiurienė. (Nuotoliniu būdu).

Reikalavimai valstybės tarnybai: esmė ir prasmė. Justinas Kiškis. *Vilniaus universiteto Šiaulių akademija*. Vadovė asist. dr. Violeta Kiurienė. (Nuotoliniu būdu).

---

## SKAIDRUMO LABORATORIJA / LABORATORY OF TRANSPARENCY

**Vadovės / The session chairs: doc. dr. Rita Toleikienė, doc. dr. Vita Juknevičienė, LR Specialiųjų tyrimų tarnybos Antikorupcinio švietimo skyriaus vyriausioji specialistė (Šiauliuose) Rita Šikšnienė, doktorantė Justė Povilaitienė**

**Sekcija vyksta nuotoliniu būdu / Online**

**Prisijungimo nuoroda / Join a Teams meeting**

**Spustelėkite čia, kad prisijungtumėte prie susitikimo: <https://byt.lt/Jj3nq>**



Mobingo valdymo reglamentavimas viešojo sektoriaus organizacijose. Saidana Areimienė. *Vilniaus universiteto Šiaulių akademija*. Vadovė doc. dr. Rita Toleikienė. (Nuotoliniu būdu).

Kyšis, kuris neturi ekonominės vertės – ar tai yra realu? Justinas Leonavičius. *Mykolo Romerio universitetas*. Vadovė prof. dr. Jolanta Zajančkauskienė. (Nuotoliniu būdu).

Inovacijos kuriant antikorupcinę aplinką organizacijose: misija įmanoma. Alma Karčiauskienė. *Vilniaus universiteto Šiaulių akademija*. Vadovė doc. dr. Rita Toleikienė. (Nuotoliniu būdu).

Darbuotojų antikorupcinio sąmoningumo didinimas kuriant antikorupcinę aplinką valstybinėje mokesčių inspekcijoje. Sandra Nagevičiūtė. *Vilniaus universiteto Šiaulių akademija*. Vadovė doc. dr. Rita Toleikienė. (Nuotoliniu būdu).

Antikorupcinės aplinkos kūrimas viešojo sektoriaus institucijose. Erika Poškutė. *Vilniaus universiteto Šiaulių akademija*. Vadovė doc. dr. Rita Toleikienė. (Nuotoliniu būdu).

Mokinių nuomonės tyrimas apie nesąžiningo elgesio priežastis ir pasekmes. Ingrida Rabačiauskaitė. *Panevėžio „Vyturio“ progimnazija ir Šiaulių raj. Kuršėnų Stasio Anglickio progimnazija*. Vadovė Ramutė Zorienė. (Nuotoliniu būdu).

Taikytinos teisės išmaniosioms sutartims nustatymas. Denas Grigaitis. *Mykolo Romerio universitetas*. Vadovė prof. dr. Katažyna Bogdzevič. (Nuotoliniu būdu).

Šimonių giminės moralinio nuosmukio istorija (pagal 10 Dievo įsakymų). Meida Kasparaitė, Evelina Gadliauskaitė. *Kauno r. Raudondvario gimnazija*. Vadovė Jolita Večkienė. (Nuotoliniu būdu).

Semiotinė Jono Biliūno apsakymo „Laimės žiburys“ analizė. Nora Lapinskaitė. *Vilniaus universitetas*. Vadovė prof. Irina Melnikova. (Nuotoliniu būdu).

---

## **INKLIUZINIS UGDYMAS IR SPECIALIŲJŲ UGDYMO SI POREIKIŲ TENKINIMAS I / INCLUSIVE EDUCATION AND MEETING SPECIAL EDUCATIONAL NEEDS I**

**Vadovai / The session chairs: doc. dr. Irena Kaffemanienė, dokt. Simas Garbenis**

**Sekcija vyksta Gyvai / Onsite**

**Vieta – Vytauto g. 84, Šiauliai, 307 a. / Venue – Vytauto St. 84, Šiauliai, Room 307**

Emotional Intelligence Adaptability Trait Development of Children with Severe Learning Disabilities in a Context of Physical Activity. Simas Garbenis. *Vilnius University Šiauliai Academy*. Vadovė doc. dr. Renata Geležinienė. (Gyvai).



Mokinių, turinčių autizmo spektro sutrikimą, socialinių-emocinių įgūdžių raiška. Kornelija Gindulytė. *Vilniaus universiteto Šiaulių akademija*. Vadovė doc. dr. Margarita Jurevičienė. (Gyvai).

Vaikų, turinčių autizmo spektro sutrikimą, sensorinės integracijos ugdymo galimybės. Vaida Linkuvienė, Kornelija Gindulytė, dr. Margarita Jurevičienė. (Gyvai).

Mokytojo ir mokinių pozityvaus santykio konstravimo patirtys. Patricija Gražulytė, Renata Greimaitė, Ieva Araminienė, Ingrida Petronė. *Vilniaus universiteto Šiaulių akademija, Sutrikusios raidos vaikų konsultavimo skyrius, Šiaulių sanatorinė mokykla*. Vadovė doc. dr. Renata Geležinienė. (Gyvai).



Patirtinių metodų dermė dirbant su specialiųjų ugdymo poreikių mokiniais. Herbaro sudarymo seka. Rita Šimonėlienė. *Šiaulių „Ringuvos“ mokykla*. (Gyvai).

---

## **INKLIUZINIS UGDYMAS IR SPECIALIŲJŲ UGDYMO SI POREIKIŲ TENKINIMAS II / INCLUSIVE EDUCATION AND MEETING SPECIAL EDUCATIONAL NEEDS II**

**Vadovės / The session chairs: doc. dr. Margarita Jurevičienė, asist. dr. Aistė Batūraitė-Bunka**

**Sekcija vyksta nuotoliniu būdu / Online**

**Prisijungimo nuoroda / Join a Teams meeting**



Spustelėkite čia, kad prisijungtumėte prie susitikimo: <https://byt.lt/aR2lk>

Implementation of Inclusive Education in Indonesia. Deni Fazri. *Vilnius University Šiauliai Academy*. (Nuotoliniu būdu).

Vaikų, turinčių autizmo spektro sutrikimą, socialinės komunikacijos ugdymas taikant video modeliavimą. Jelena Šipailienė. *Vilniaus universiteto Šiaulių akademija*. Vadovė doc. dr. Margarita Jurevičienė. (Nuotoliniu būdu).

Orofacialinių miofunkcinių sutrikimų identifikavimas ir diferenciacija. Kristina Murauskienė. *Vilniaus universiteto Šiaulių akademija*. Vadovė asist. dr. Simona Daniutė. (Nuotoliniu būdu).

Vaikų, turinčių autizmo spektro sutrikimą, komunikacinių gebėjimų ugdymas. Anna Gaidamovič. *Vilniaus universiteto Šiaulių akademija*. Vadovė doc. dr. Margarita Jurevičienė. (Nuotoliniu būdu).

Specialiųjų ugdymosi poreikių mokinių projektinė veikla. Raimonda Vaitiekūnaitė. *Šiaulių „Ringuvos“ mokykla*. (Nuotoliniu būdu).

Ugdymo personalizavimas mokiniams, turintiems specialiųjų ugdymosi poreikių. Raminta Sinkevičienė. *Vilniaus universiteto Šiaulių akademija*. Vadovė doc. dr. Renata Geležinienė. (Nuotoliniu būdu).

Klaipėdos apskrities ugdymo įstaigų administracijos ir tėvų bendradarbiavimas įtraukiosios mokyklos plėtojimui. Monika Bušmaitė. *Vilniaus universiteto Šiaulių akademija*. Vadovė asist. dr. Regina Karvelienė. (Nuotoliniu būdu).

Specialiųjų pedagogų ir dalyko pedagogų profesinio streso raiškos lyginamoji analizė. Viktorija Rudauskienė. *Vilniaus universiteto Šiaulių akademija*. Vadovas doc. dr. Rolandas Paulauskas. (Nuotoliniu būdu).

---

## UGDYMO INOVACIJOS IR UGDYMO KOKYBĖ / EDUCATIONAL INNOVATIONS AND QUALITY OF EDUCATION

Vadovai / The session chairs: lekt. Vaida Padgurskytė, asist. dr. Darius Masiliauskas

Sekcija vyksta hibridiniu būdu / Blended session

Vieta – Vytauto g. 84, Šiauliai, 411 a. / Venue – Vytauto St. 84, Šiauliai, Room 411

Prisijungimo nuoroda / Join a Teams meeting

Spustelėkite čia, kad prisijungtumėte prie susitikimo: <https://byt.lt/UDYu>

Mokinių mąstymo ugdymas: edukacinio žaidimo taikymo galimybės. Vaida Padgurskytė. *Vilniaus universiteto Šiaulių akademija*. (Gyvai).

Mokinių mąstymo ugdymas. Edukacinio žaidimo „Mato-Mąsto. Rato istorija“ patirtys. Vilma Grigoraitienė, Vaida Padgurskytė, Kornelija Marijauskaitė. *Apvalaus kvadrato mokykla*. (Gyvai).

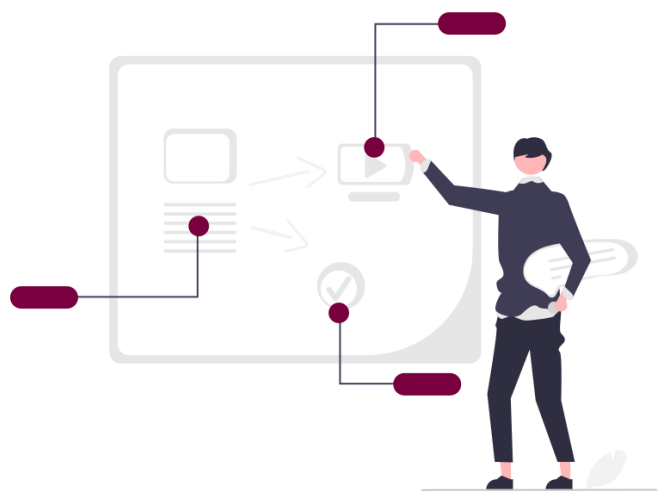

Vertinimo sistemos (ne)efektyvumas kompetencijomis grįstame ugdyme. Salvinija Lupeikienė, Jekaterina Bortkevič, Diana Zubė. *Vilniaus universiteto Šiaulių akademija*. Vadovė doc. dr. Jurgita Lenkauskaitė. (Nuotoliniu būdu).

Mokinių mokymosi pasiekimų ir pažangos įsivertinimo trajektorijos ribos gamtos mokslų pamokoje. Asta Vaičiūnienė. *Vilniaus universiteto Šiaulių akademija*. Vadovė prof. dr. Aušra Kazlauskienė. (Nuotoliniu būdu).

Mokytojų ir mokinių tarpusavio santykių problema ir jos sprendimo būdai. Anelė Čirūnaitė-Bruzgė, Jurga Kanoverskienė, Kamilė Adomaitytė, Eglė Kavaliūnė. *Vilniaus universiteto Šiaulių akademija*. Vadovė doc. dr. Jurgita Lenkauskaitė. (Nuotoliniu būdu).

IT priemonių naudojimas matematikos pamokose. Deimantė Šarlauskienė. *Vilniaus universiteto Šiaulių akademija*. Vadovė asist. dr. Rita Misiulienė. (Nuotoliniu būdu).

VEX robotika šiuolaikinei informatikos pamokai. Jolita Kaupienė. *Šiaulių Dainų progimnazija*. (Nuotoliniu būdu).

STEAM veiklų organizavimas ugdant ikimokyklinio amžiaus vaikus. Dovilė Džuvaitė. *Vilniaus universiteto Šiaulių akademija*. Vadovė prof. dr. Daiva Malinauskienė. (Nuotoliniu būdu).



## ŠIUOLAIKINEI VISUOMENEI SVARBIŲ KOMPETENCIJŲ UGDYMAS(IS) / TOPICAL ISSUES IN THE DEVELOPMENT OF COMPETENCIES IMPORTANT TO MODERN SOCIETY

**Vadovės / The session chairs: prof. dr. Liuda Radzevičienė, asist. dr. Asta Širiakovienė**

**Sekcija vyksta hibridiniu būdu / Blended session**

**Vieta – Vytauto g. 84, Šiauliai, 413 a. / Venue – Vytauto St. 84, Šiauliai, Room 413**

**Prisijungimo nuoroda / Join a Teams meeting**

**Spustelėkite čia, kad prisijungtumėte prie susitikimo: <https://byt.lt/mNYoJ>**

Skaitymo įpročiai ir poreikiai skaitytojo patirties kontekste. Kristina Kulikauskienė, Laima Naujokienė. *Vilniaus universiteto Šiaulių akademija*. Vadovė prof. dr. Diana Šaparnienė. (Gyvai).

Kūrybinis studentų projektas „SMS laisvei“. Diana Kozlova, Paloma Milinkauskaitė, Rimantė Šešeikaitė. *Šiaulių valstybinė kolegija*. Vadovė lekt. Gintarė Kulbeckienė. (Gyvai).

Social Welfare in Nigeria. Zoe Adelaja. *Vilniaus University Šiauliai Academy*. (Gyvai).

(Ne)sėkmių CV, arba kaip nesėkmes paversti sėkmėmis. Emilija Žardeckytė, Gabija Staškevičiūtė. *Šiaulių „Romuvos“ gimnazija*. Vadovės Gintarė Kulbeckienė, Eglė Laurinavičienė. (Gyvai).

Šiuolaikinio holistinio ugdymo bruožų raiška atnaujintose Lietuvos pradinio ugdymo programose. Brigita Miseliūnaitė. *Kauno technologijos universitetas*. Vadovas doc. dr. Gintautas Cibulskas. (Nuotoliniu būdu).



4–5 metų amžiaus vaikų aplinkos pažinimo gebėjimų ugdymas(-is) žaidimais. Sandra Šešeikienė. *Vilniaus universiteto Šiaulių akademija*. Vadovė asist. dr. Asta Širiakovienė. (Nuotoliniu būdu).

Vaikystės pedagogo profesinio įvaizdžio reikšmingumas tenkinant tėvų lūkesčius. Jolita Ramanauskaitė. *Vilniaus universiteto Šiaulių akademija*. Vadovė asist. dr. Skaistė Kovienė. (Nuotoliniu būdu).

Mokytojų požiūris į ikimokyklinio amžiaus vaikų socialinio emocinio ugdymo turinį metodinėse rekomendacijose „Žaismė ir atradimai“. Kristina Krasauskienė. *Vilniaus universiteto Šiaulių akademija*. Vadovė asist. dr. Skaistė Kovienė. (Nuotoliniu būdu).

Etikos iššūkiai socialiniame darbe. Inga Mikalauskienė. *Vilniaus universiteto Šiaulių akademija*. Vadovė doc. dr. Asta Vaitkevičienė. (Nuotoliniu būdu).

Narrative Tale of "Us" vs "Them": Conspiracy Belief and its Impact on the Experiences of African Americans. Jessica Delia. *LCC International University*. (Nuotoliniu būdu).

Pilietinio ugdymo proceso organizavimas už mokyklos ribų. Asta Kisieliūtė, Judita Butkevičiūtė-Vaitulevičienė, Vilma Rudinskienė, Vida Užkuraitienė. *Vilniaus universiteto Šiaulių akademija*. Vadovė doc. dr. Jurgita Lenkauskaitė. (Nuotoliniu būdu).

Ambulatorinės slaugos paslaugos namuose: pacientų bei jų artimųjų patirtis. Patricija Strašunskaitė. *Lietuvos sveikatos mokslų universitetas*. Vadovė dr. Aušrinė Kontrimienė. (Nuotoliniu būdu).

Socialinę riziką patiriančių mokinių socialiniai gebėjimai ir jų ugdymosi galimybių modeliavimas profesinio mokymo įstaigoje. Ginta Judenienė. *Vilniaus universiteto Šiaulių akademija*. Vadovas prof. dr. Remigijus Bubnys. (Nuotoliniu būdu).



## FIZINIO IR SPORTINIO UGDYMO AKTUALIJOS / TOPICALITIES OF PHYSICAL AND SPORTS EDUCATION

Vadovai / The session chairs: doc. dr. Lauras Grajauskas, lekt. Danguolė Razmaitė

Sekcija vyksta nuotoliniu būdu / Online

Prisijungimo nuoroda / Join a Teams meeting

Spustelėkite čia, kad prisijungtumėte prie susitikimo: <https://byt.lt/W1MnZ>

Skirtingų raumenų atpalaidavimo technikų trumpalaikio ir išliekamojo poveikio tyrimas kramtomosios sistemos raumenų tonusui, funkcijai ir skausmui. Melinda Lodaitė. *Lietuvos sporto universitetas*. Vadovė Vaida Pokvytytė. (Nuotoliniu būdu).

Pado miofascijinio atpalaidavimo momentinis poveikis merginų tinklininkų statinei ir dinaminei pusiausvyrai bei traumų rizikai. Agnė Mazgelienė, Vilma Dudonienė. *Lietuvos sporto universitetas*. Vadovė doc. dr. Vilma Dudonienė. (Nuotoliniu būdu).

Profile of Competitive Microcycle Training Load in Elite Basketball Players. Laimonas Baranskas. *Lithuanian Sports University*. Vadovas Kęstutis Matulaitis. (Nuotoliniu būdu).

Analysis of Differences in Situational Performance Indicators of Women's Basketball Teams in Different Age Categories. Alek Rangelov. *Lithuanian Sports University*. Vadovas Mario Jelicic. (Nuotoliniu būdu).

Monitoring Training Load and Well-being during High-training-volume Competitive Microcycles in Elite Basketball Players. Jonas Mačiulis, Laimonas Rimkus. *Lithuanian Sports University*. Vadovas Kęstutis Matulaitis. (Nuotoliniu būdu).

Efficacy of Pick and Roll in FIBA 3X3 Europe Cup 2023. Ziad Alamir Dach. *Lithuanian Sports University*. Vadovas Kęstutis Matulaitis. (Nuotoliniu būdu).

The Importance of Basketball Performance Indicators in Determining Winning and Losing Teams in U16 MKL Championship. Aleksandr Bražnikovas. *Lithuanian Sports University*. (Nuotoliniu būdu).

---

## **MENINIO UGDYMO AKTUALIJOS IR INOVACIJOS / TOPICALITIES AND INNOVATIONS IN ART EDUCATION**

**Vadovai / The session chairs: prof. dr. Diana Strakšienė, doc. dr. Vytautas Žalys**

**Sekcija vyksta nuotoliniu būdu / Online**

**Prisijungimo nuoroda / Join a Teams meeting**

**Spustelėkite čia, kad prisijungtumėte prie susitikimo: <https://byt.lt/VYZkV>**

Ikimokyklinio amžiaus vaikų muzikinės vaizduotės lavinimo ypatumai. Milda Dunčienė. *Vilniaus universiteto Šiaulių akademija*. Vadovė doc. Birutė Janonienė. (Nuotoliniu būdu).

Ebrų dažų plėtimasis vandens paviršiuje. Gabrielė Stonytė. *Šiaulių Sauliaus Sondeckio menų gimnazija*. Vadovė Giedrė Kielaitė. (Nuotoliniu būdu).

Paauglių požiūris į pažangos ir pasiekimų vertinimą bendrojo ugdymo mokyklų muzikos pamokose. Ada Rimkutė. *Vilniaus universiteto Šiaulių akademija*. Vadovė prof. dr. Diana Strakšienė. (Nuotoliniu būdu).

Išmanaus atlikėjo meno ir amato koreliacijos. Agnė Railaitė Jurkūnienė. *Lietuvos muzikos ir teatro akademija*. Vadovė doc. dr. Laima Budzinauskienė. (Nuotoliniu būdu).

Muzikos pamokų turinys krikščioniškųjų vertybių kontekste. Klaidas Kauneckas. *Vilniaus universiteto Šiaulių akademija*. Vadovė prof. dr. Diana Strakšienė. (Nuotoliniu būdu).

